

CHAPAS AÇO
ESP. 3/16"

PERFIL LONGITUDINAL

PERFIL L 2 X 2 X 3/16"

SEÇÃO TRANSVERSAL - MEIA NAU

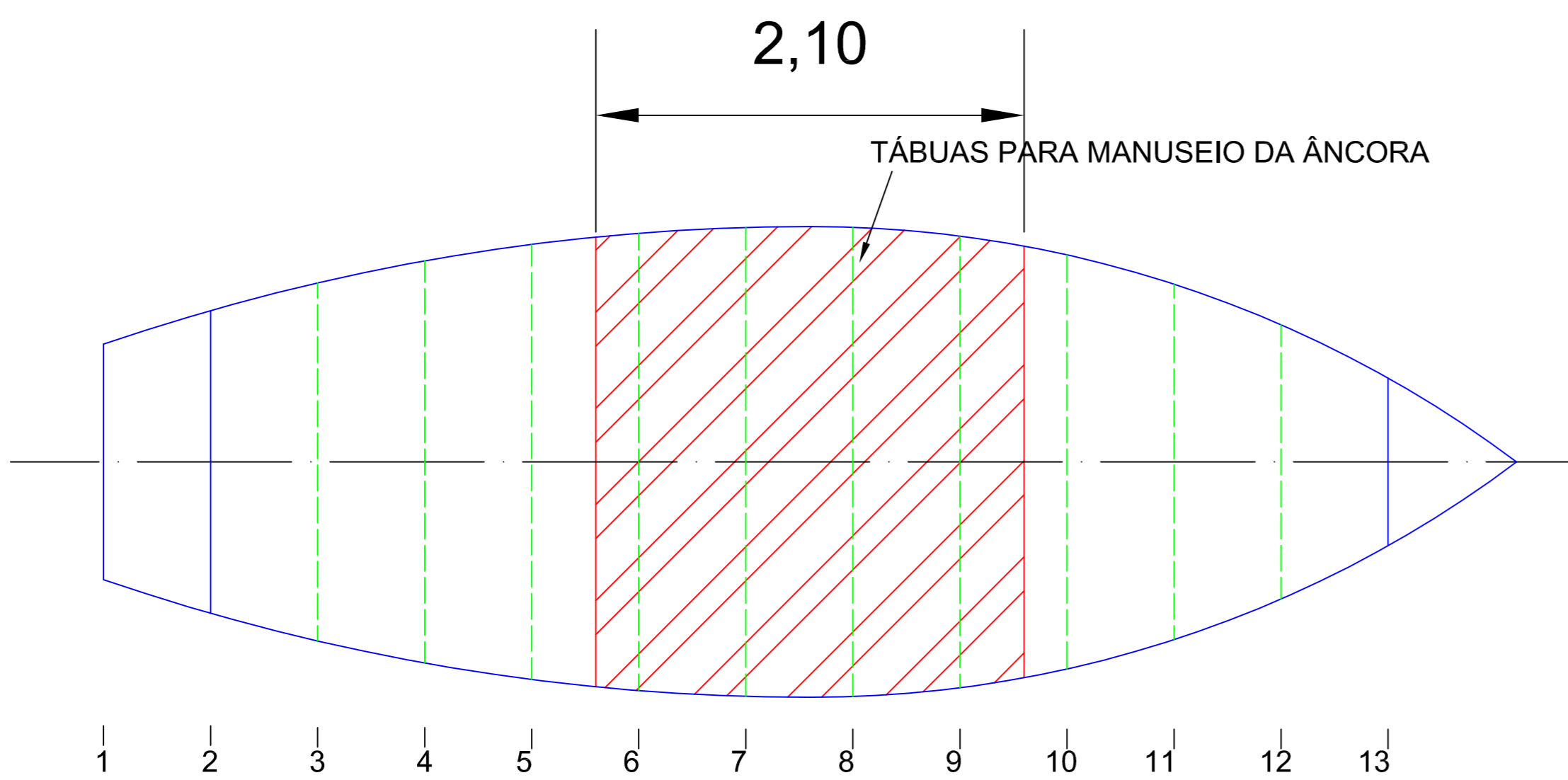

VISTA DO CONVÉS



CULTURA E
TURISMO



MINAS
GERAIS

GOVERNO
DIFERENTE.
ESTADO
EFICIENTE.

PRESIDENTE		D.C.R.	
MICHELE ABREU ARROYO		MARIA CRISTINA HARMENDANI TRIVELLATO CAU: A 15726-0 / MASP: 1016750-0	
G.P.O.		GERALDO MUCIO LOBO FERREIRA LIMA CARGO TÉCNICO - MASP 963482-5	
ALESSANDRA DEOTTI E SILVA CAU: A 16185-3 / MASP: 1016605-6			
MOC - CONSTRUÇÕES E SERVIÇOS E SERVIÇOS MARÍTIMOS LTDA.			
ENDEREÇO: RUA DUARTE DA COSTA, 712 LAPA - S.PAULO - SP			
TELEFONE: (11) - 4584-5340			
RESPONSÁVEL TÉCNICO			
MOC - CONSTRUÇÕES E SERVIÇOS MARÍTIMOS LTDA.			
ODAIR THADEU SANGUINO ENGENHEIRO NAVAL - CREA-SP 5060168730- CREA-MG 19.419 - RNP 2002190984			
MONUMENTO			
VAPOR BENJAMIM GUIMARÃES			
TÍTULO			
PROJETO EXECUTIVO PARA REFORMA E RESTAURAÇÃO			
MUNICÍPIO		ENDEREÇO	
PIRAPORA - MG			
PROJETO			
PROJETO DO ESCALER			
ETAPA DE PROJETO			
PROJETO EXECUTIVO			
BASE CADASTRAL			
CONTEÚDO			
PLANTA / CORTE / ELEVAÇÃO / DETALHE			
FECHA	FORMATO	DATA	ESCALA
			L.F.S.
			1: 25
			04/11/2019
			1/1