

PERFIL LONGITUDINAL NA L.C.

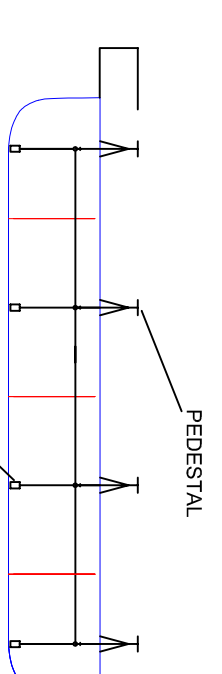

SEÇÃO TRANSVERSAL - TÍPICA -

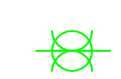
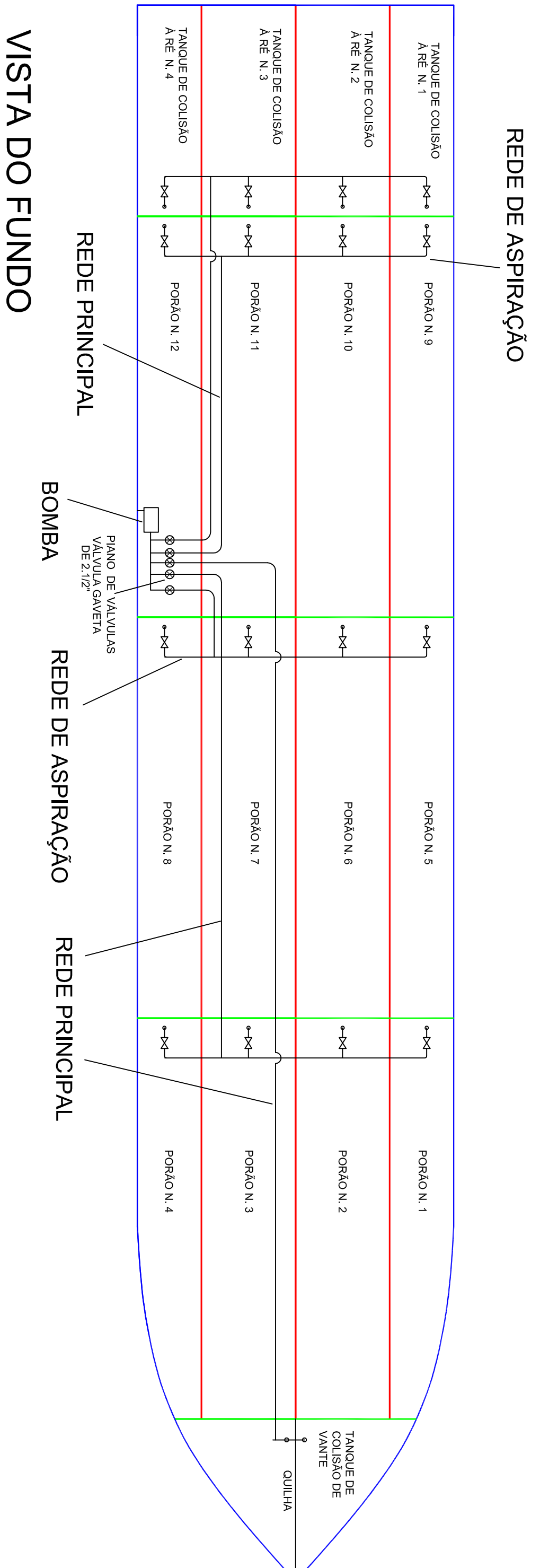

<p>iepha MINAS GERAIS</p> <p>CULTURA E TURISMO</p>		<p>MINAS GERAIS GOVERNO DIFERENTE. ESTADO EFICIENTE.</p>	
PRESIDENTE	MICHELE ABREU ARROYO	D.C.R.	MARIA CRISTINA HARMENDANI TRIVELLATO CAD: A 1572807/MSB-10/07/50/0
G.P.O.	ALESSANDRA DEOTTI E SILVA CAD: A 1018293/MSB-10/08/06/6		GERALDO MUCIO LOBO FERREIRA LIMA CARGO TÉCNICO - MSB- 863828/5
<p>MOC - CONSTRUÇÕES E SERVIÇOS MARÍTIMOS L.TDA. ENDEREÇO : RUA DUARTE DA COSTA,712 LAPA, S.PAULO-SP TELEFONE : (11) - 4584-4340</p>			
<p>RESPONSÁVEL TÉCNICO MOC - CONSTRUÇÕES E SERVIÇOS MARÍTIMOS L.TDA. ODAR THIAGOU SANGUINO ENGENHEIRO NÁVUL - CREAMG 50601687/30 - CREAMG 19.419 - RNP 2002190984</p>			
<p>MONUMENTO VAPOR BENJAMIM GUIMARAES PROJETO EXECUTIVO PARA REFORMA E RESTAURAÇÃO MUNICÍPIO PIRAPOORA - MG ENDEREÇO</p>			
<p>PROJETO REDE DE ESGOTO DOS PORÕES</p>		<p>DES. L.F.S.</p>	
<p>ETAPA DE PROJETO PROJETO EXECUTIVO</p>		<p>ESCALA 1: 100</p>	
<p>BASE CADASTRAL</p>		<p>DATA 04/11/2019</p>	
<p>CONTÉUDO PLANTA / CORTE / ELEVACÃO / DETALHE</p>		<p>FOLHA 1/11</p>	